

4. ВОЗМОЖНОСТИ ИНТЕГРАЦИИ

Интеграция с программным обеспечением Автомаршал

- Интеграция с программным обеспечением Автомаршал может быть выполнена следующими способами:
 - Информация об автомобиле в реальном времени сохраняется в файл следующих форматов (xml, txt). В зависимости от настроек это может быть отдельный файл на каждое транспортное средство или единый пополняемый файл.
 - Передача информации об автомобиле по сетевому протоколу (TCP/IP, http) в формате xml. Результаты распознавания автомобилей передаются внешним системам посредством HTTP POST запросов.
 - Доступ к базе данных (MS SQL Server). Мы предоставляем структуру БД. Клиент может самостоятельно забирать из БД любые данные о транспортных средствах, а также добавлять автомобили в списки.
 - Передача распознанного номера по RS-232/485.



Экспорт в текстовый файл

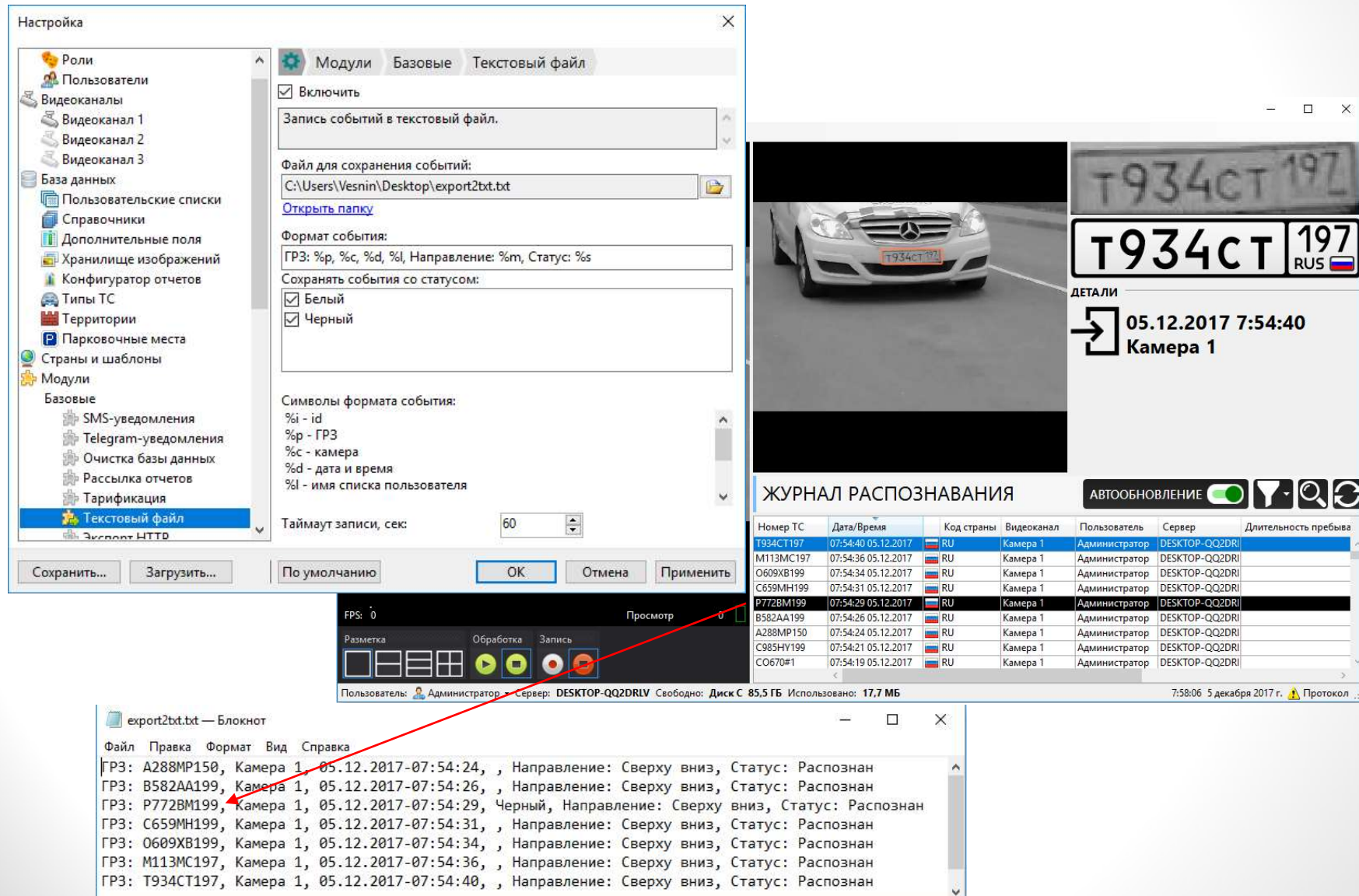

Экспорт данных на диск

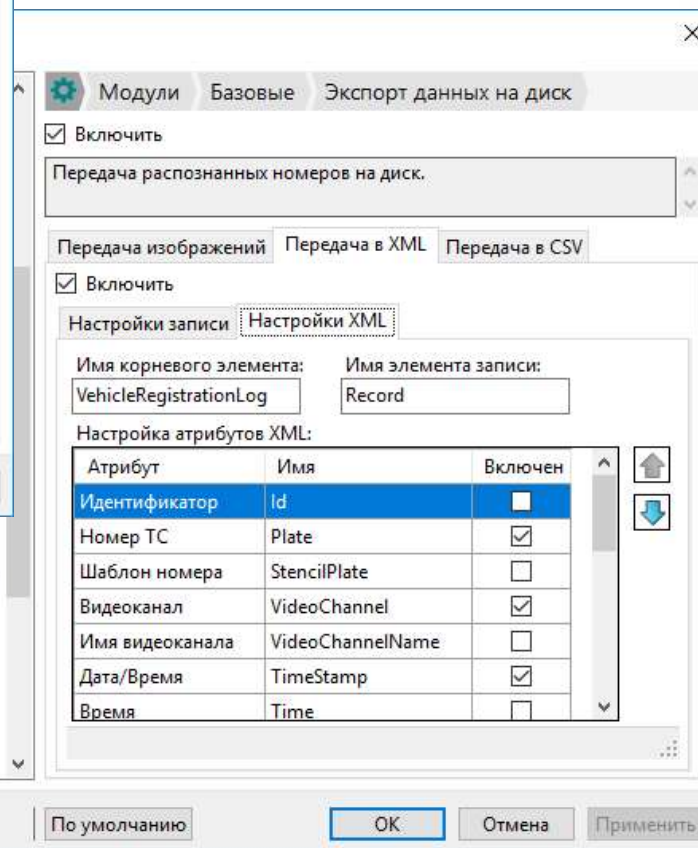
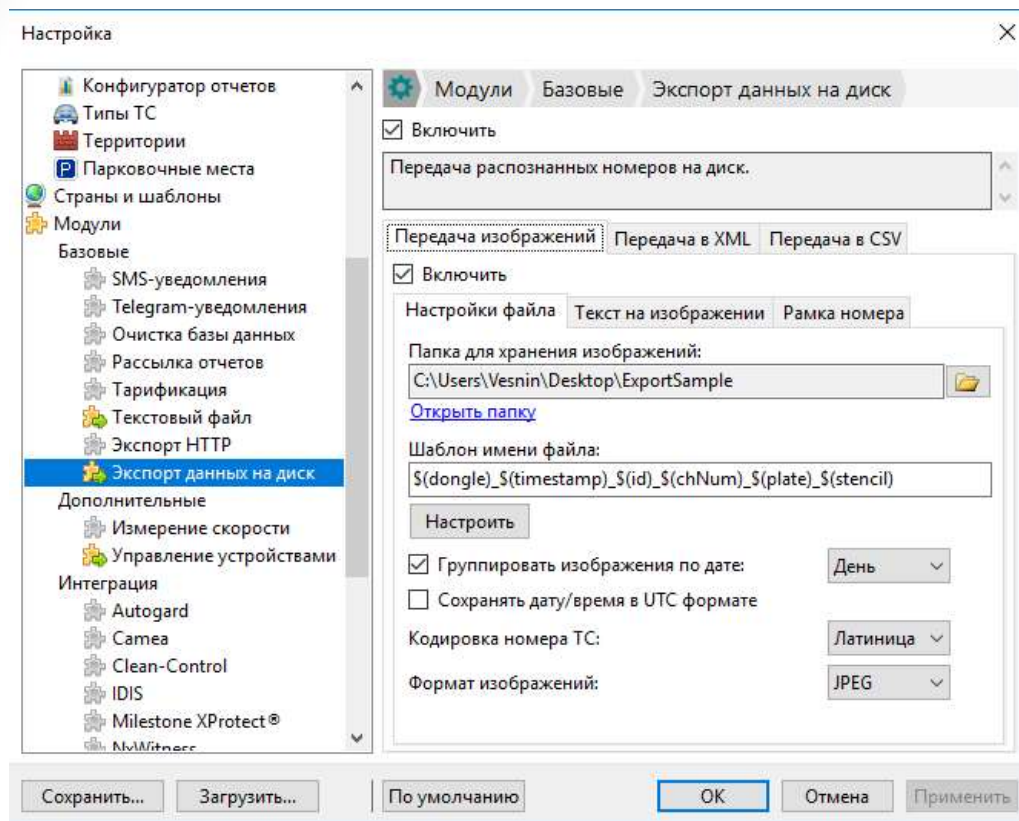

Экспорт данных на диск

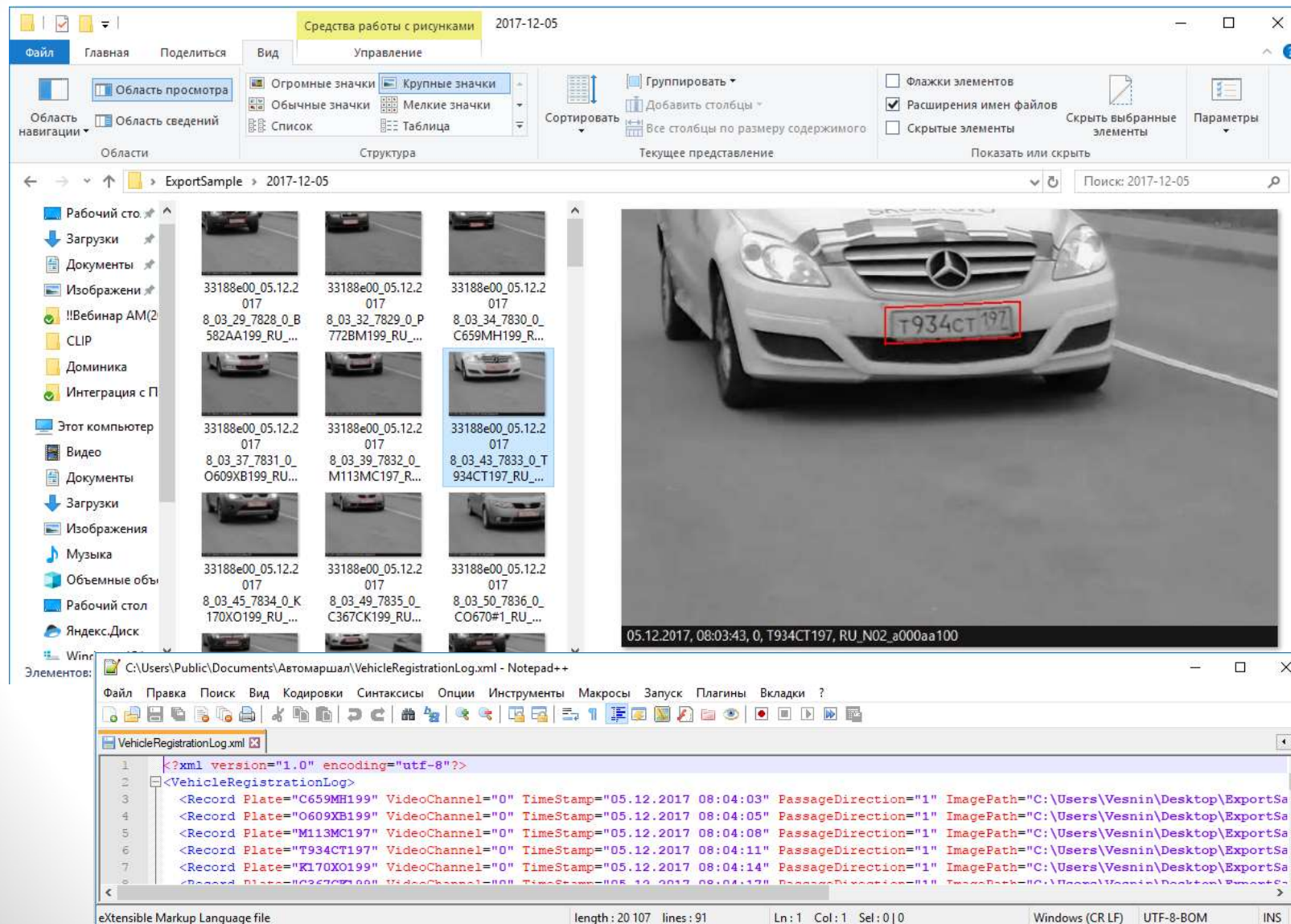

Структура БД Автомаршал

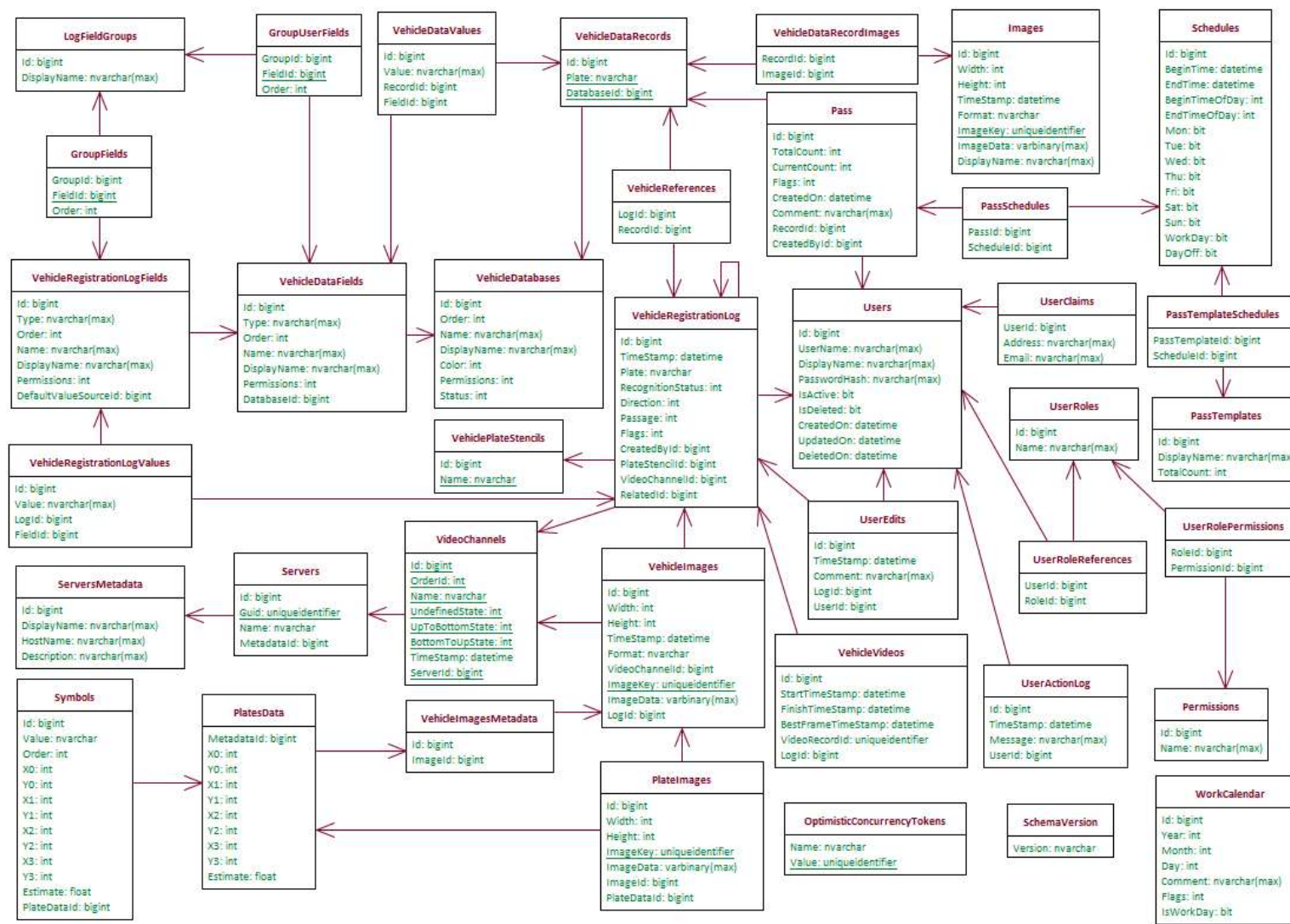

Передача номеров автомобилей в сторонние системы по протоколу RS232/485

